

Il quadro "Dichiarante/Coniuge" è costituito dal Frontespizio e dal Quadro A.

- [Frontespizio](#)

Il frontespizio contiene le informazioni relative al contribuente, in particolare il codice fiscale, i dati anagrafici, la residenza, il domicilio fiscale e inoltre i dati dei familiari a carico e del sostituto d'imposta.

Nel [quadro del "Dichiarante"](#) la maggior parte dei dati richiesti provengono dall'anagrafica della ditta.

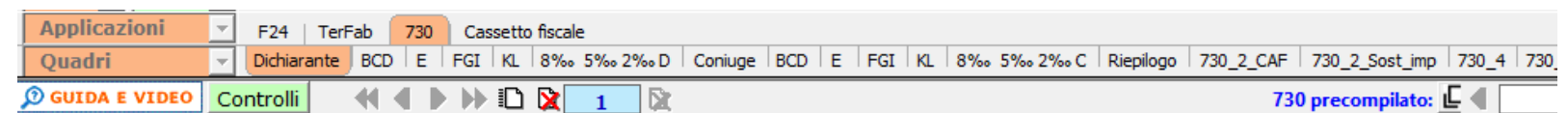

# MODELLO 730/2023

Redditi 2022



Mod. N.

CONTRIBUENTE		DICHIARANTE	CONIUGE DICHIARANTE	DICHIARAZIONE CONGIUNTA	RAPPRESENTANTE O TUTORE O EREDE	DATA CARICA EREDE			
<input checked="" type="checkbox"/>		<input type="checkbox"/>	<input type="checkbox"/>	<input checked="" type="checkbox"/>	<input type="checkbox"/>	GIORNO	MESE	ANNO	
CODICE FISCALE DEL CONTRIBUENTE (obbligatorio)		Soggetto fiscalmente a carico di altri (vedere istruzioni)		730 integrativo	730 senza sostituto	Situazioni particolari		Quadro K	
NREMSM80A01H501S		<input type="checkbox"/>		<input checked="" type="checkbox"/>	<input type="checkbox"/>	<input type="checkbox"/>		<input type="checkbox"/>	
DATI DEL CONTRIBUENTE		COGNOME (per le donne indicare il cognome da nubile)		NOME		SESSO (M o F)			
Neri		Massimo					M		
DATA DI NASCITA		COMUNE (o Stato estero) DI NASCITA		PROVINCIA (sigla)		TUTELAZIONE RAPPRESENTAZIONE MINORE DECEDUTO/A			
GIORNO MESE ANNO		ROMA		RM					
01/01/1980									
Residenza variata / Prima presentazione		COMUNE		COD.CAT		PROVINCIA (sigla)		C.A.P.	
Da compilare solo se variata dal 1/1/2022 alla data di presentazione della dichiarazione		TIPOLOGIA (Via, piazza, ecc.)		INDIRIZZO		NUM. CIVICO			
FRAZIONE		GIORNO		DATA DELLA VARIAZIONE		Dichiarazione presentata per la prima volta			
				MESE ANNO		<input type="checkbox"/>			
TELEFONO E POSTA ELETTRONICA		TELEFONO PREFISSO		NUMERO		CELLULARE		INDIRIZZO DI POSTA ELETTRONICA	
DOMICILIO FISCALE		COMUNE		PROVINCIA (sigla)		FUSIONE COMUNI		Casi particolari add.le regionale	
AL 01/01/2022		ROMA		H501		RM			
DOMICILIO FISCALE AL 01/01/2023									
FAMILIARI A CARICO		CODICE FISCALE		Data di nascita		IN PRESSIONE FIGLI			

Il corretto inserimento dei dati in anagrafica è quindi un requisito fondamentale per l'esatta compilazione del frontespizio.

[730 congiunto: dati anagrafici coniuge](#)

Anche per il ["Coniuge"](#) i dati anagrafici e il domicilio fiscale provengono dall'anagrafica della ditta del coniuge.

[730 congiunto: obbligo indicazione ditta coniuge in anagrafica](#)

In caso di 730 Congiunto, è obbligatorio indicare la rispettiva *ditta Coniuge* nell'anagrafica della *ditta Dichiarante* (situazione 31/12/anno di imposta à tab. Dati fisali/Contabilità à Situazione ditta). L'obbligatorietà scatta anche in fase di abilitazione del 730 (*abilitazione singola o multipla*). Abilitando un 730 congiunto il software verifica che in anagrafica *ditta Dichiarante* sia stata indicata la *ditta Coniuge*. Nel caso non fosse presente, il software apre l'anagrafica per permettere all'utente di indicare la *ditta Coniuge*.

## FUSIONE COMUNI

### DOMICILIO FISCALE AL 1/1/2022

Se il Comune in cui si risiede è stato istituito per fusione avvenuta fino al 1/1/2022 e se tale Comune ha deliberato aliquote dell'addizionale comunale all'Irpef differenziate per ciascuno dei territori dei Comuni estinti, è necessario che risulti compilata la casella "Fusione comuni" con l'indicazione dell'apposito codice identificativo dell'ex-comune riportato nell'apposita tabella presente nelle istruzioni al modello 730.

DATA FUSIONE	NUOVI COMUNI NATI DAL 2018 AL 1° GENNAIO 2022 DA FUSIONE COMUNI	CODICE IDENTIFICATIVO COMUNE	PROVINCIA	COMUNI DI ORIGINE	CODICE IDENTIFICATIVO EX COMUNE
01/01/2019	TORRE DE' PICENARDI	L258	CR	Ex comune di CA' D'ANDREA	B320
				Ex comune di TORRE DE' PICENARDI	L258
01/01/2019	SALUZZO	H727	CN	Ex comune di SALUZZO	H727
				Ex comune di CASTELLAR	C140
20/02/2019	LUSIANA CONCO	M427	VI	Ex comune di CONCO	C949
				Ex comune di LUSIANA	E762

Pertanto, se il comune indicato nel rigo relativo al "Domicilio fiscale al 1/1/2022" è uno dei comuni indicati nella colonna "Nuovi comuni", della tabella sopra riportata, è obbligatoria la compilazione della casella "Fusione comuni" presente nel medesimo rigo il quale può assumere solo uno dei valori riportati nella colonna "Codice Identificativo ex comune" previsti per il nuovo comune.

Se, invece, il comune indicato nel rigo relativo al "Domicilio fiscale al 1/1/2022" non è tra quelli riportati nella colonna "Nuovi comuni", la casella "Fusione comuni" non deve risultare compilata.

### DOMICILIO FISCALE AL 1/1/2023

Tabella 12 – Elenco dei codici identificativi da indicare nella casella "Fusione comuni" del rigo domicilio fiscale 1° gennaio 2023

DATA FUSIONE	NUOVI COMUNI NATI DAL 2018 AL 2022 DA FUSIONE COMUNI	CODICE IDENTIFICATIVO COMUNE	PROVINCIA	COMUNI DI ORIGINE	CODICE IDENTIFICATIVO EX COMUNE
01/01/2019	TORRE DE' PICENARDI	L258	CR	Ex comune di CA' D'ANDREA	B320
				Ex comune di TORRE DE' PICENARDI	L258
01/01/2019	SALUZZO	H727	CN	Ex comune di SALUZZO	H727
				Ex comune di CASTELLAR	C140
20/02/2019	LUSIANA CONCO	M427	VI	Ex comune di CONCO	C949
				Ex comune di LUSIANA	E762

Se il comune indicato nel rigo relativo al "Domicilio fiscale al 1/1/2023" è uno dei comuni indicati nella colonna "Nuovi comuni" della tabella sopra riportata, è obbligatoria la compilazione della casella "Fusione comuni" presente nel medesimo rigo, la quale può assumere solo uno dei valori riportati nella colonna "Codice Identificativo ex comune" previsti per il nuovo comune.

Se, invece, il comune indicato nel rigo relativo al "Domicilio fiscale al 1/1/2023" non è tra quelli riportati nella colonna "Nuovi comuni", la casella "Fusione comuni" non deve risultare compilata.

Per la compilazione della sezione "Familiari a Carico" è necessario utilizzare la gestione che si

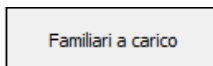

apre cliccando il pulsante

software.it - Tel.06/97626328 - Conforme al modello ministe

DOMICILIO FISCALE AL 01/01/2023

FAMILIARI A CARICO

BARRARE LA CASELLA

C = Coniuge  
F1 = Primo figlio  
F = Figlio  
A = Altro  
D = Figliocondisabilità

Familiari a carico

DATI DEL SOSTIT

COGNOME e NOME o DENOMINAZIONE

PROV. TIPOLOGIA (Via, piazza, ecc.)

FRAZIONE

NUMERO DI TELEFONO / FAX

INDIRIZZO DI POSTA ELETTRONICA

CODICE SEDE

FIRMA DELLA DICHIARAZIONE

Familiari a carico

GUIDA E VIDEO

Importa Nuovo Copia su altra ditta Verifica familiari Stampa

Esci ed aggiorna

Coniuge e familiari a carico

Tipo	Disabile	4. Codice fiscale	5. Mesi a carico	6. Minore 3 anni	7. %	8. Detr 100% affidamento	9. Gen/Feb	10. Da marzo 2022 se 21 anni o più	
C	<input type="checkbox"/>	VRDGM75A41H501N	...			<input type="checkbox"/>			X
F1	<input type="checkbox"/>	RSSCST01A41H501U	12		100	<input type="checkbox"/>	2	10	X
F	<input type="checkbox"/>	RSSMRC07A01H501L	12		50	<input type="checkbox"/>	2		X
F	<input type="checkbox"/>	RSSDLA10A41H501S	12		50	<input type="checkbox"/>	2		X
F	<input type="checkbox"/>	RSSLE114A01H501N	12		50	<input type="checkbox"/>	2		X

Numero figli in affido preadottivo a carico del contribuente: 0

Percentuale ulteriore detrazione per famiglie con almeno 4 figli: 0,00%

Per il funzionamento dettagliato della gestione si rimanda alla [guida online](#) presente nella maschera.

Per la compilazione della sezione "Dati del sostituto d'imposta" si deve cliccare sul pulsante "Gestione sostituti d'imposta", che si apre dal pulsante

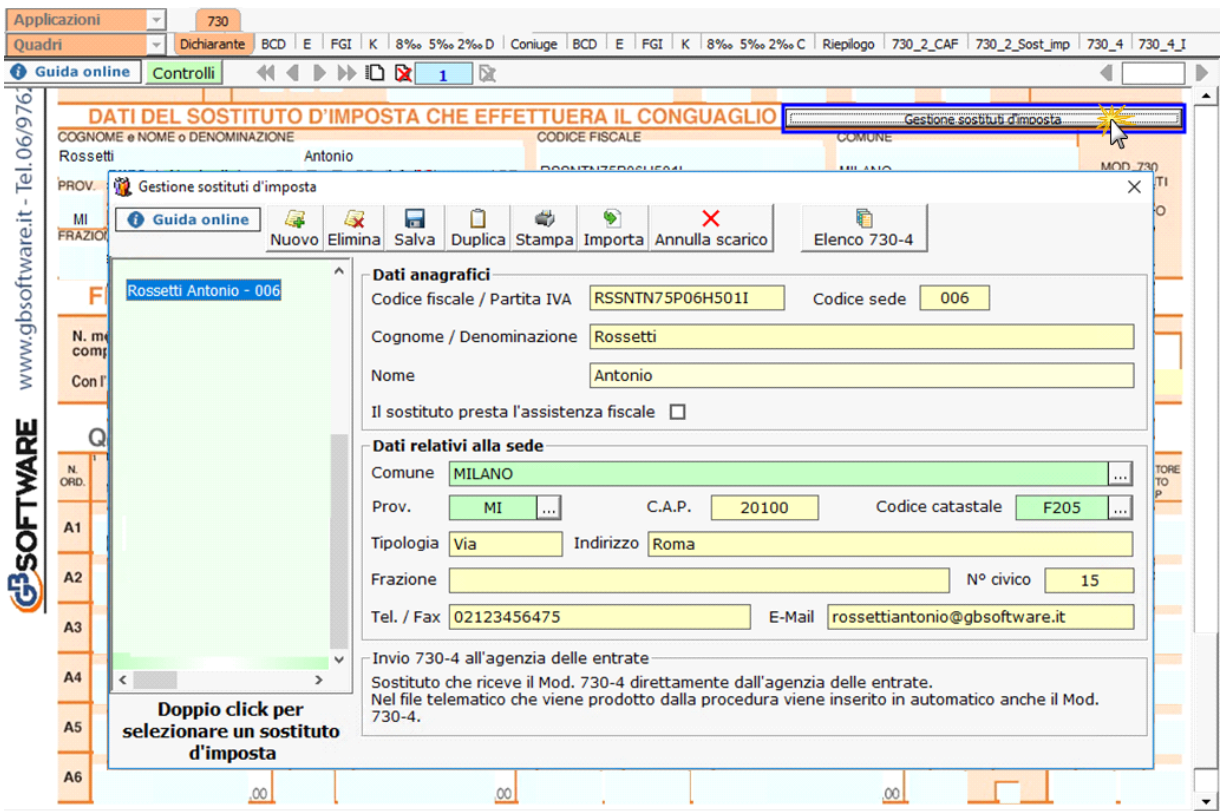

Per il funzionamento dettagliato della gestione si rimanda alla [guida online](#) presente nella maschera.

N.B. Nel caso di dichiarazione congiunta la scelta del Sostituto d'imposta si effettua solo dal quadro del "Dichiarante".

- [Quadro A](#)

Il quadro A può essere compilato in due modalità:

- inserendo direttamente i dati nel quadro (si ricorda che compilando il quadro manualmente, i dati inseriti non saranno riportati in automatico nel 730/3, ma dovrà essere l'utente ad indicarli nel Riepilogo);
- utilizzando la "Gestione Terreni" che si apre dal pulsante . La compilazione del quadro avviene in automatico dopo aver inserito i dati nella scheda.

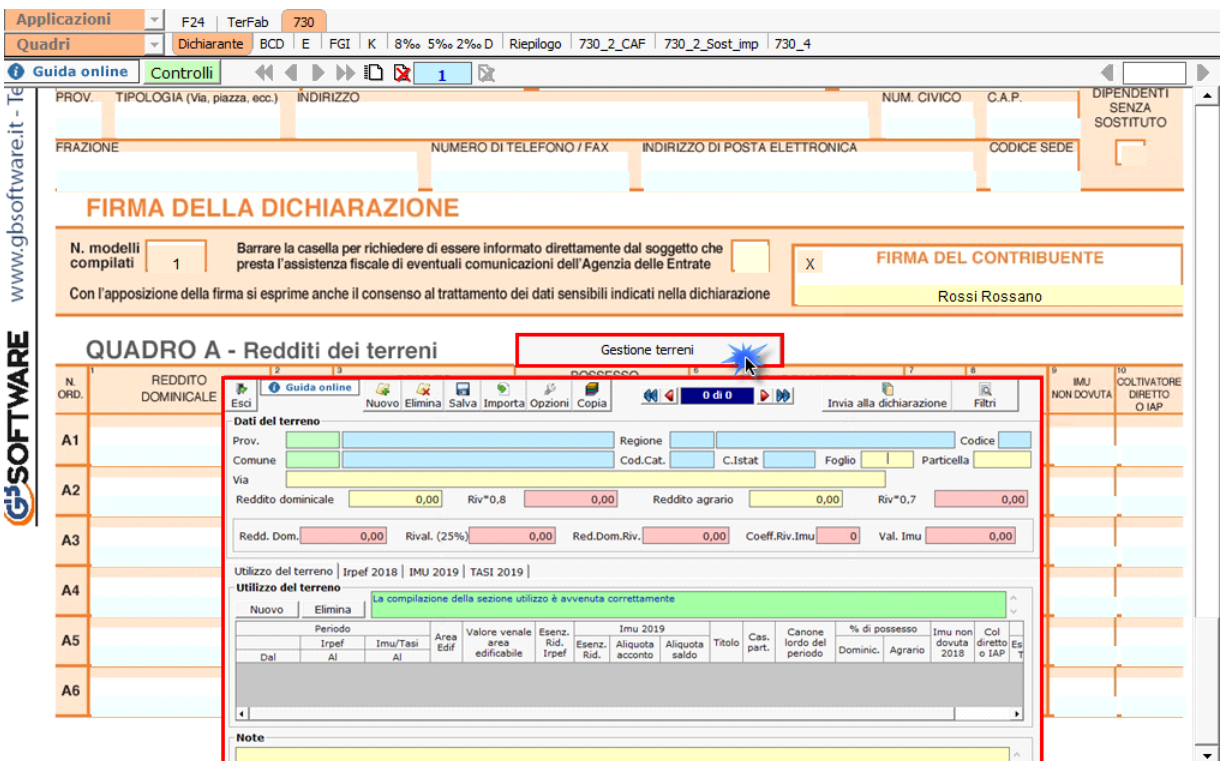

Per il funzionamento dettagliato della gestione si rimanda alla [guida online](#) presente nella maschera.

